Le Lycée Edouard BRANLY vous souhaite la bienvenue

Psychologues Education Nationale : Madame Mathilde PAYET et Monsieur Ahcène LAMINE – CIO DE CRETEIL

Choisir l'enseignement supérieur après le bac

pour la rentrée 2022

Psychologues Education Nationale : Madame Mathilde PAYET et Monsieur Ahcène LAMINE – CIO DE CRETEIL

Permanences des psychologues EN :

Madame PAYET :

- Mercredi après-midi au CIO de Créteil
- Jeudi après-midi au Lycée

1ère G1/G2, Term G1, 1ère et TSTMG, UPE2A, 3ème PREPA et CAP

Monsieur LAMINE :

- Lundi matin au CIO de Créteil
- Mardi toute la journée au Lycée

Secondes A/B/C, 1ère.et Term STI2D, MIC, MEI et ELEC

Résultats bac session juin 2022

90% de réussite globale aux bacs GT dont :

Terminale Générale : 92%

(2021 : 97%, 2020 : 100%, 2019 : 100%).

Terminale STI2D : 88%

(2021 : 92%, 2020 : 94%, 2019 : 93%)

Plus de neuf chances sur 10 d'obtenir son bac au lycée Branly depuis 4 ans !

BAC DE FRANCAIS – ANNEE 2022-2023

3 BACS BLANCS ECRITS LES :

JEUDI 17 DECEMBRE 2022

LUNDI 13 FEVRIER 2023

MARDI 23 MAI 2023

3 BACS BLANCS ORAUX SUR LES SEMAINES

Du 12 au 16 décembre 2022

Du 13 au 17 février 2023

Du 22 au 26 mai 2023

Epreuve du bac 2023

Ecrit le JEUDI 15 JUIN 2023

Oraux du 26 juin au 05 juillet 2023

DST : MERCREDIS APRES-MIDIS

BACCALAURÉAT 2024

La voie générale

Les épreuves du baccalauréat

Proportion de la note finale du baccalauréat

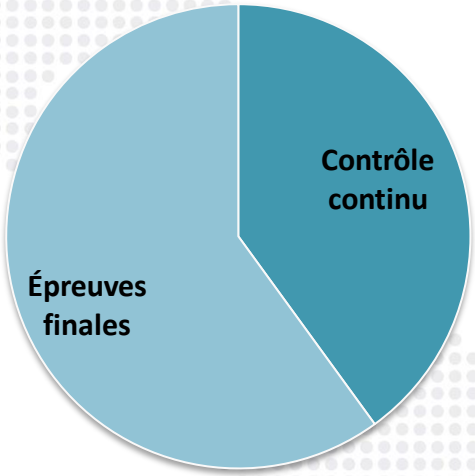

Contrôle continu :

- 10 % de la note finale : bulletins scolaires de première et de terminale
- 30 % de la note finale : épreuves communes
  - ✓ 2 séries d'épreuves en première
  - ✓ 1 série d'épreuves en terminale

Épreuves finales :

- 1 épreuve anticipée en première : Français écrit et oral
- 4 épreuves finales en terminale :
  - ✓ Enseignements de spécialité (2)
  - ✓ Philosophie
  - ✓ Grand oral

BACCALAURÉAT 2024

La voie générale

Coefficients des épreuves du baccalauréat

Épreuve	Coefficient	Nature de l'épreuve	Calendrier
Épreuves finales			
Français	5	Écrit	Juin de l'année de 1re
Français	5	Oral	Juin de l'année de 1re
Philosophie	8	Écrit	Juin de l'année de Tale
Grand oral*	10	Oral	Juin de l'année de Tale
Spécialité 1	16	Écrit	Printemps de l'année de Tale
Spécialité 2	16	Écrit	Printemps de l'année de Tale
Contrôle continu			
Épreuves de contrôle continu	30	Écrit	2ème et 3ème trimestres de 1re 2ème trimestre de Tale
Moyenne des résultats du cycle Tal	10		Ensemble des notes de 1re et de Tale
Total	**100**		

* L'oral porte sur un projet adossé à un ou deux enseignements de spécialité choisis par le candidat

BACCALAURÉAT 2021

La voie technologique

Coefficients des épreuves du baccalauréat

Épreuve	Coefficient	Nature de l'épreuve	Calendrier
Épreuves finales			
Français	5	Écrit	Juin de l'année de 1re
Français	5	Oral	Juin de l'année de 1re
Philosophie	4	Écrit	Juin de l'année de Tale
Oral final*	14	Oral	Juin de l'année de Tale
Spécialité 1	16	Écrit	Printemps de l'année de Tale
Spécialité 2	16	Écrit	Printemps de l'année de Tale
Contrôle continu			
Épreuves de contrôle continu	30	Écrit	2ème et 3ème trimestres de 1re 2ème trimestre de Tale
Moyenne des résultats du cycle Tal	10		Ensemble des notes de 1re et de Tale
Total	**100**		

* L'oral porte sur un projet adossé à un ou deux enseignements de spécialité choisis par le candidat

Panorama de l'enseignement supérieur

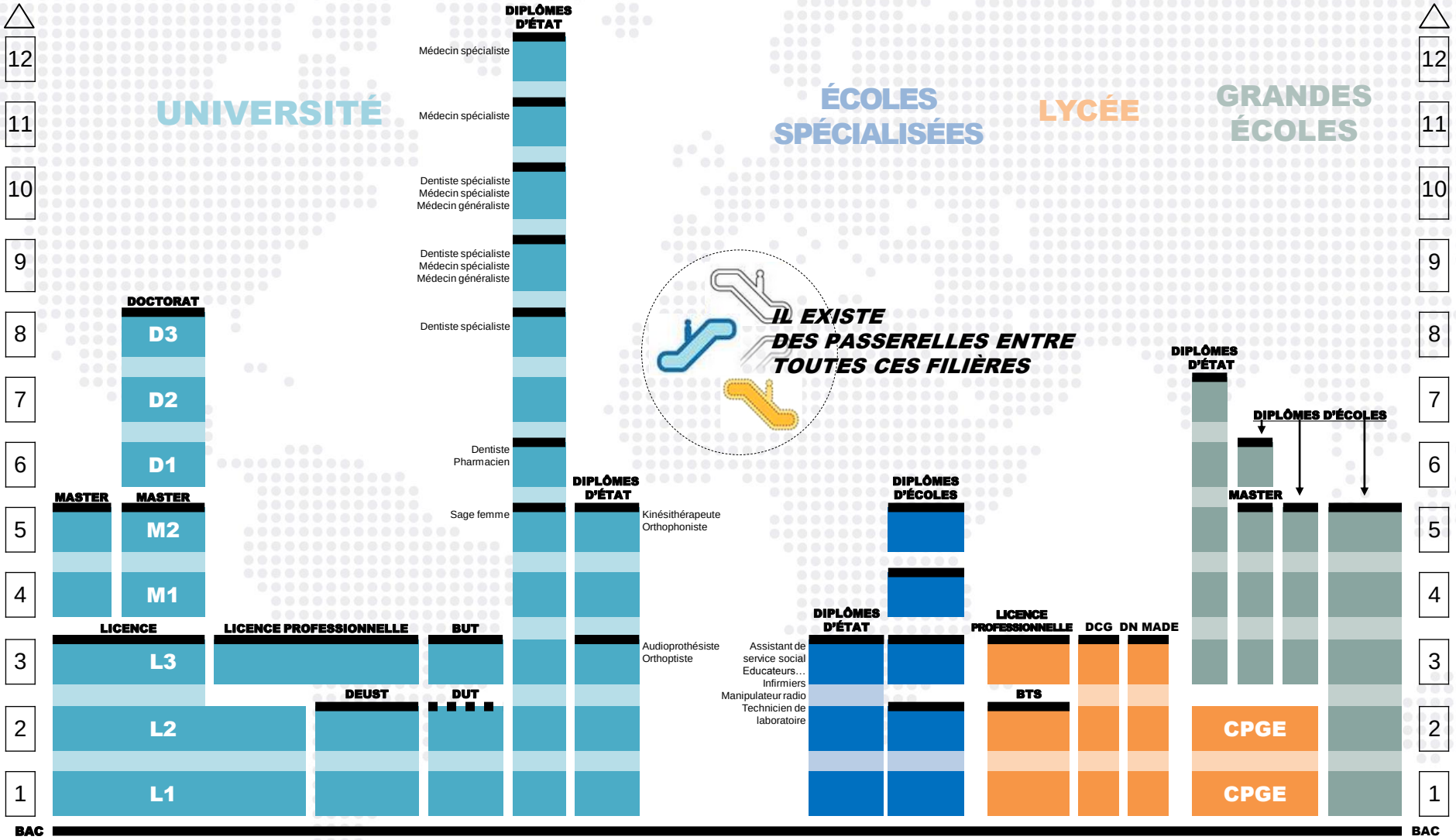

DEUST : diplôme d'études universitaires scientifique et techniques
DUT : diplôme universitaire de technologie
BUT : bachelor universitaire de technologie

L1 : 1ère année de licence
M1 : 1ère année de master
D1 : 1ère année de doctorat
DE : diplôme d'État

BTS(A): brevet de technicien supérieur (agricole)
CPGE : classe préparatoire aux grandes écoles
DCG : diplôme de comptabilité et de gestion
DN MADE : diplôme national des métiers d'art et du design

Source : ONISEP

MODALITÉS D'ADMISSION

variables selon la formation et/ou l'établissement

> CRITÈRES GÉNÉRAUX D'EXAMEN DES VŒUX

- *Éléments permettant d'évaluer la **motivation** et/ou la **cohérence du projet** du candidat en fonction des caractéristiques de la formation*
- ***Notes** de première et terminale*
- ***Parcours d'études** du candidat (spécialités et options choisies, classes européennes, activités extra-scolaires, stages)*
- ***Résultats**, positionnement et appréciations*
- *Appréciation du professeur principal*
- ***Avis du chef d'établissement***
- *Niveau de langue…*

> ATTENDUS NATIONAUX, éléments de cadrage national

> ATTENDUS LOCAUX, spécificités qu'y apporte chaque établissement

- *Intérêt pour les questions politiques et sociales*
- *Savoir mobiliser des compétences en matière d'expression orale et écrite afin de pouvoir argumenter un raisonnement*
- *Pouvoir travailler de façon autonome et organiser son travail*
- *Avoir la capacité d'évoluer dans des environnements numériques et digitalisés*
- *Disposer de compétences scientifiques…*

> En consultation sur parcoursup — Entrez dans l'enseignement supérieur

L'université

Organisation des cursus

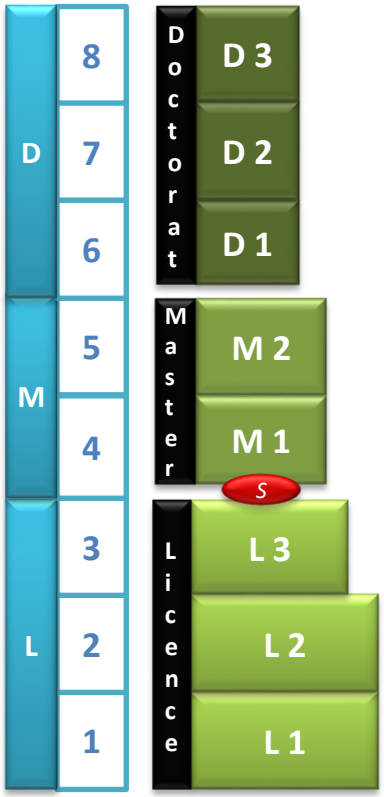

Le LMD ou 3-5-8

Les formations universitaires sont désormais organisées en 3 grades.

✓ la **licence** (bac + 3)

✓ le **master** (bac + 5)

✓ le **doctorat** (bac + 8)

Ce sont à la fois des grades et des diplômes nationaux, reconnus dans toutes les universités de l'espace européen.

Ce sont aussi des paliers d'insertion professionnelle.

Cette nouvelle organisation permet d'accroître la mobilité des étudiants européens, la mobilité entre disciplines et entre formations professionnelles et générales.

Les BUT

Un cycle court de 3 ans en IUT (Institut Universitaire de Technologie) qui permet tout aussi bien de s'insérer rapidement dans la vie active que d'être préparé à une poursuite d'études de niveau supérieur.

Admission

. *Bac compatible avec la spécialité choisie*

. *Sélection sur dossier*

- 2 premiers bulletins de terminale
- 3 bulletins de 1re
- résultats épreuves anticipées français

. *mais aussi parfois :*

- entretiens de motivation
- épreuves, tests

Organisation des études

. *6 semestres (schéma LMD)*
. *30 ECTS par semestre à acquérir (BUT = 180 crédits)*

Poursuite d'études

- L3
- Écoles de commerce et de gestion (admissions parallèles)
- Écoles d'ingénieur

3	BUT
2	DUT
1	DUT

ZOOM Nouveauté : Le « BUT »

*Les parcours de licence professionnelle opérés en IUT, prennent le nom d'usage de **« bachelor universitaire de technologie »***

Les BUT

24 spécialités* réparties dans les domaines industriel et tertiaire (dont 42 options comprises)

INDUSTRIE

Biologie - Chimie - Physique
Génie biologique - Chimie - Génie chimique, génie des procédés – Packaging, emballage et conditionnement - Mesures physiques - Hygiène sécurité environnement - Qualité, logistique industrielle et

Électronique - Électrotechnique informatique - Mécanique
Réseaux et télécommunications - Génie électrique et informatique industrielle - Génie industriel et maintenance - Génie mécanique et productique - Génie thermique et énergie - Science et génie des matériaux

Bâtiment
Génie civil, construction durable

TERTIAIRE

Commerce - Communication - Gestion Statistique
Gestion administrative et commerciale des organisations - Gestion des entreprises et des administrations - Gestion logistique et transport - Information et communication - Informatique – Métiers du multimédia et de l'internet - Statistique et informatique décisionnelle - Techniques de commercialisation

Droit social
Carrières juridiques - Carrières sociales

Psychologues Education Nationale : Madame Mathilde PAYET et Monsieur Ahcène LAMINE – CIO DE CRETEIL

Les BTS

Des études courtes en 2 ans dans les Sections de Techniciens Supérieurs des lycées pour acquérir des savoir-faire pointus et s'insérer rapidement dans le monde de l'entreprise.

Admission

- *Bac compatible avec la spécialité choisie*
- *Priorité aux bacheliers professionnels*
- *Sélection sur dossier*

- 2 premiers bulletins de terminale
- 3 bulletins de 1re
- résultats épreuves anticipées français

- *mais aussi parfois :*

- entretiens de motivation
- tests, travaux personnels (sections arts)

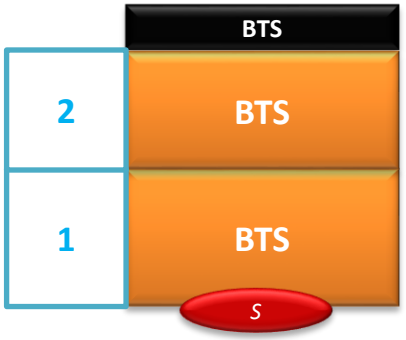

Organisation des études *de type lycée*

- *6 trimestres*
- *Examen terminal*
- *BTS = 120 crédits*

- *TD et TP, beaucoup moins de cours théoriques qu'en DUT*
- *Stages en entreprises (8 à 16 semaines en moyenne)*
- *Interventions en cours de professionnels (du secteur pro. étudié)*

Poursuite d'études

- *53% en moyenne*
- *La moitié de l'effectif entre en licence professionnelle*
- *Les admission parallèles en Écoles de commerce ou d'ingénieur sont beaucoup plus rares.*

Les BTS

122 spécialités professionnelles dans les domaines industriel et tertiaire

Liste non exhaustive

INDUSTRIEL

Agronomie, agriculture, laboratoire
Métiers de l'eau, Aménagements paysagers, Analyse de biologie médicale, Biotechnologie, Métiers de la Chimie…

Bâtiment et travaux publics
Aménagement finition, Bâtiment, systèmes constructifs bois et habitat, métiers du Géomètre-topographe…

Conception et construction
Conception de produits industriels, Conception et réalisation de carrosseries, ..

Electrotechnique, électricité et automatismes
Aéronautique, Contrôle industriel et régulation automatique, Domotique, Électrotechnique…

Maintenance
Maintenance des véhicules, Conception des produits industriels

Informatique
Services informatiques aux organisations, Systèmes Numériques

TERTIAIRE

Arts et audiovisuel
Communication visuelle, Design de mode, Design d'espace, Métiers de l'audiovisuel, Photographie…

Commerce, vente et communication
Assurance, Banque, Commerce international Communication, Management commercial opérationnel, Négociation et digitalisation de la relation-client, Professions immobilières…

Gestion administrative et financière
Gestion de la PME, Support à l'action managériale, Comptabilité et gestion des organisations, Notariat, Transport…

Hôtellerie, tourisme, accueil
Management en hôtellerie restauration, Vente et production touristique…

Santé et social
Diététique, Économie sociale et familiale, Métiers de l'Esthétique-cosmétique-parfumerie, Opticien-lunetier…

Psychologues Education Nationale : Madame Mathilde PAYET et Monsieur Ahcène LAMINE – CIO DE CRETEIL

Les CPGE

En 2 ans, les Classes Préparatoires aux Grandes Ecoles ont pour vocation de préparer les étudiants à réussir les concours d'entrée dans les Grandes Écoles de commerce et de gestion, les Écoles d'ingénieur, vétérinaires ou militaires, les Écoles normales supérieures.

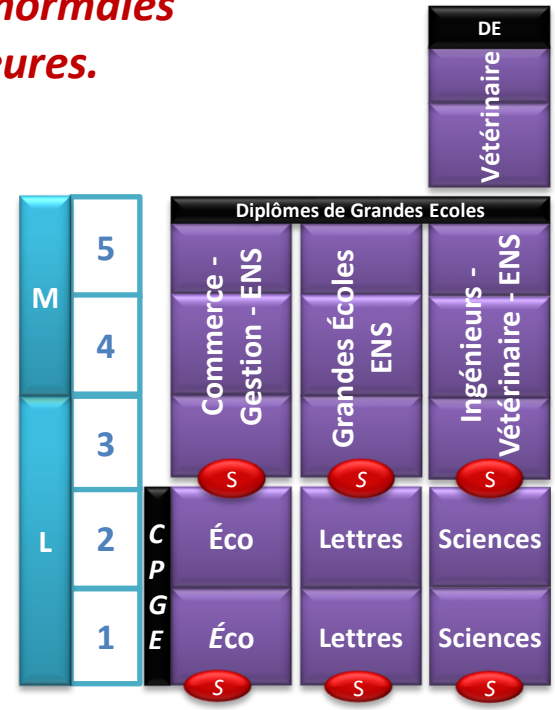

Admission

- *Bac compatible avec la spécialité choisie*
- *Des voies différenciées en fonction des séries*
- *Sélection sur dossier*

- résultats des 2 premiers trimestres de T^{ale}, écarts à la moyenne classe et appréciations particulièrement regardés
- bulletins de 1re
- résultats épreuves anticipées de 1ère

Double-inscription

- *Bien veiller à s'inscrire parallèlement en Université (nombreuses conventions de partenariats lycées/Universités)*

Organisation des études *de type lycée*

- *4 semestres. Redoublement non autorisé la 1re année*
- *Validation de crédits ECTS sous réserve des résultats en classe et aux concours, et sur décision favorable du Président de l'Université partenaire (120 ECTS possibles au terme des 2 années)*

- *Cours/TD (+TIPE en CPGE Scientifiques)*
- *Développement de la culture générale et des méthodes de travail*
- *Devoirs sur table nombreux et « colles » (ou « khôlles ») régulières (entraînement aux oraux de concours)*
- *Pas de stage en entreprise*

Psychologues Education Nationale : Madame Mathilde PAYET et Monsieur Ahcène LAMINE – CIO DE CRETEIL

Les Grandes Écoles
post-bac

Instituts d'Études Politiques, Grandes Écoles d'ingénieur et de commerce, d'architecture… Des cursus pluridisciplinaires en 5 années, largement ouverts sur l'international, directement accessibles après le bac, avec une part équilibrée d'enseignement général et d'enseignement professionnel.

Doctorats
Mastères spécialisés (Ms)
Masters of Business Administration (MBA)
École Nationale d'Administration
École nationale de la magistrature…

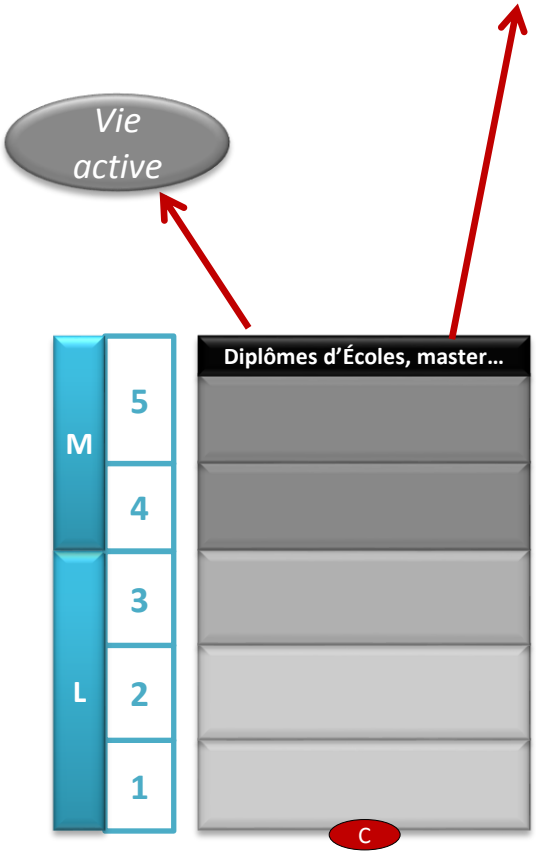

Ingénieur

Sur les 210 écoles d'ingénieurs françaises, plus de 150 sont publiques et un quart d'entre-elles sont rattachées aux universités. On y entre directement après le bac pour un cursus de 5 ans débutant par un cycle préparatoire intégré…

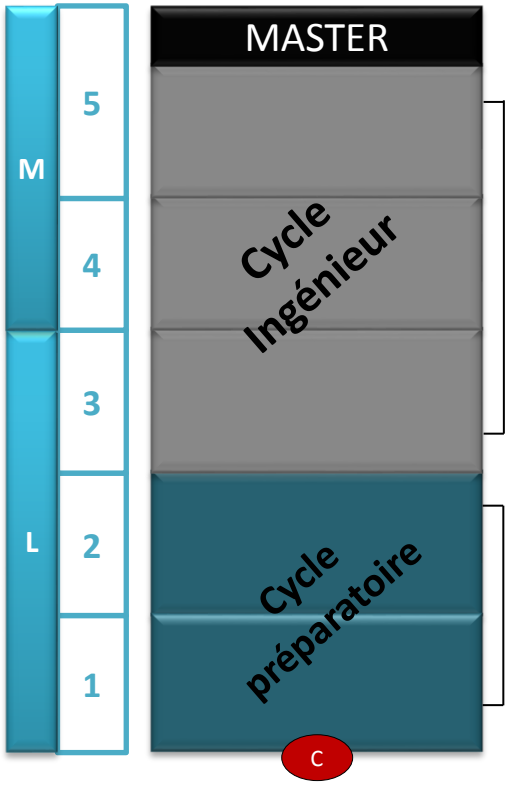

Spécialisations

. *Aéronautique*
. *Armement*
. *Agroalimentaire*
. *Automatismes*
. *Biologie*
. *Chimie*
. *Électronique/Électrotechnique*
. *Génie civil*
. *Informatique*
. *Mécanique, etc.*

Tronc commun

Mathématiques et Informatique, Physique, Chimie et Physico-Chimie, Mécanique, Construction, Fabrication et Sciences Humaines. Alternance de cours/TP/stages

Admission

. *Bac général, STI2D*
. *Sélection sur dossier + entretien [1] ou concours [2]*

Ecoles

. *les INSA (Centre, Lyon, Rennes, Rouen, Strasbourg, Toulouse) [1]*
. *les ENI (Brest, Metz, Saint-Étienne, Tarbes) [2]*
. *les 3 UT (Compiègne, Troyes et Belfort-Montbéliard)[1]*
. *les 30 écoles universitaires du concours commun GEIPI-Polytech [2] (Paris UPMC, Paris Sud, Lille, Marseille, etc.) [2]*
. *les 8 écoles du CPBx (Cycle prépa université Bordeaux) [1]*
. *les 11 écoles du Parcours renforcé de l'université de Poitiers [1]*
. *les 20 écoles de Chimie du CPI (Cycle Préparatoire Intégré) [1]*
. *les 33 écoles du CPP (Cycle préparatoire Polytechnique) [1]*
. *les écoles universitaires à modalités de recrutement propres[3] : Lille, Mulhouse, Rennes, Angers, etc.*

[1] Mentions au bac souvent attendues
[2] Épreuves de Maths et Physique Chimie
[3] Dossier ou concours (souvent des épreuves d'économie, de langues et de français en plus des sciences)

Psychologues Education Nationale : Madame Mathilde PAYET et Monsieur Ahcène LAMINE – CIO DE CRETEIL

Les écoles supérieures d'architecture

En France, 20 écoles publiques préparent au diplôme d'État d'architecte (6 en Ile-de-France et 14 en région) et une école privée (ESA Paris). Des études en général d'une durée de 5 à 6 ans. Un certain nombre d'écoles propose un double-cursus architecte-ingénieur en génie civil…

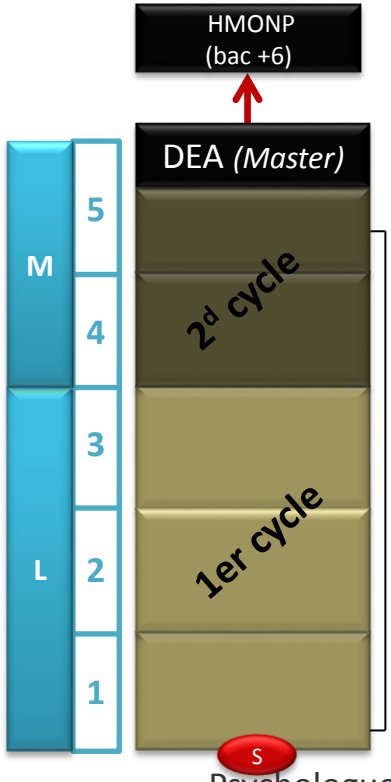

Acquisition des bases (1er cycle) de la culture architecturale, des processus de conception, et de la pratique des projets :
. Projet architectural ;
. Projet urbain ;
. Histoire et théorie de l'architecture et de la ville ;
. Maquettes et CAO ;
. Maths, géométrie, connaissance des matériaux et des structures ;
. Expression artistique ;
. Sciences humaines et sociales ;
. Urbanisme et paysage ;
. Langues étrangères.
Approfondissements en 3ème cycle

Admission

- *Bac général principalement.*
- *Sélection sur dossier ou concours (tests d'aptitudes graphique, géométrie, entretien de motivation).*

Organisation des études

- *10 semestres (schéma LMD)*
- *30 ECTS par semestre à acquérir (DE = 300 crédits)*

- *Alternance de cours magistraux et d'ateliers encadrés*
- *Double cursus Ingénieur-Architecte (10 écoles ont signé des partenariats avec des écoles d'ingénieur).*

Débouchés

- *Architecte-urbaniste, architecte-conseil, architecte des monuments historiques, architecte d'intérieur, architecte paysagiste, etc.*

Psychologues Education Nationale : Madame Mathilde PAYET et Monsieur Ahcène LAMINE – CIO DE CRETEIL

parcoursup

Entrez dans l'enseignement supérieur

Plateforme nationale de préinscription

en première année de l'enseignement supérieur en France

Psychologues Education Nationale : Madame Mathilde PAYET et Monsieur Ahcène LAMINE – CIO DE CRETEIL

> Plateforme nationale de préinscription *en première année de l'enseignement supérieur en France*

19 500 formations supérieures

parcoursup
Entrez dans l'enseignement supérieur

> Créer votre dossier de préinscription

> Trouver des informations *sur les formations offertes dans l'enseignement supérieur en France*

Caractéristiques, connaissances et compétences attendues, nombre de places disponibles, critères généraux d'examen des dossiers, enseignements de spécialité conseillés…

> Saisir vos vœux *de poursuite d'études*

> Compléter votre dossier *avec les éléments demandés par les formations que vous avez choisies*

> Confirmer vos vœux *pour qu'ils puissent être examinés par les formations que vous avez choisies*

> Recevoir *des* ***propositions d'admission*** *des formations*

> Répondre aux propositions *qui vous sont faites*

parcoursup

Entrez dans l'enseignement supérieur

https://www.parcoursup.fr/calendrier

Calendrier 2022

en 3 étapes

Nov. | Déc. | Janvier 2021 | Février | Mars | Avril | Mai | Juin | Juillet | Août | Sept.

1

21 DÉCEMBRE - 20 JANVIER
Découvrir les formations

2

20 JANVIER - 29 MARS INCLUS
S'inscrire et ajouter ses vœux

30 MARS - 7 AVRIL INCLUS
Compléter son dossier et confirmer ses vœux

3

2 JUIN - 15 JUILLET
Phase d'admission principale

CENTRE d'INFORMATION d'ORIENTATION CRETEIL

parcoursup
Entrez dans l'enseignement supérieur

> *L'essentiel des formations disponibles en France*

Formations sélectives à l'université *: licences et parcours spécifiques avec accès santé*

Formations non sélectives à l'université *(dans la limite des capacités d'accueil)*

Formations sélectives *: CPGE, STS , IUT, écoles d'ingénieurs, de commerce et de management, IFSI (instituts de formation en soins infirmiers) et autres formations paramédicales, EFTS (établissements de formation en travail social), Sciences Po / Instituts d'Etudes Politiques, formations aux métiers de la culture...*

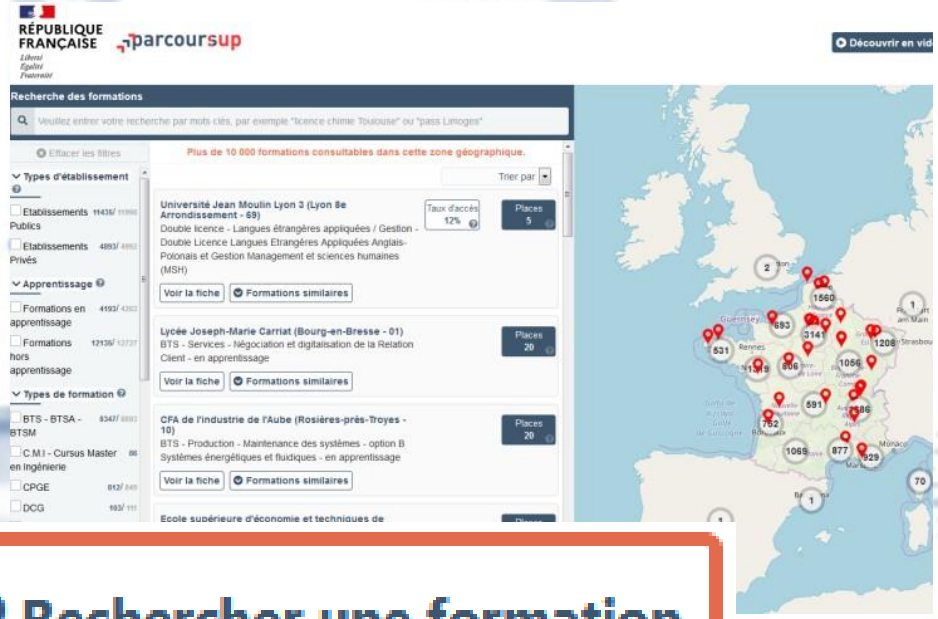

Rechercher une formation

>***Des informations précises pour éclairer vos choix***

*Organisation des **enseignements**, parcours de réussite proposés, taux de réussite, débouchés, nombre de **places disponibles**, informations pour les candidats en situation de handicap, etc.*

Attendus : *les connaissances et compétences nécessaires pour réussir*

Critères généraux d'examen *des vœux*

Contacts

En visio!

*Dates des **journées portes ouvertes***

Psychologues Education Nationale : Madame Mathilde PAYET et Monsieur Ahcène LAMINE – CIO DE CRETEIL

Pour aller plus loin….

> ***Parcoursup*** *https://www.parcoursup.fr/*

> ***Les informations et les publications de l'ONISEP*** *https://www.onisep.fr/*

Sans oublier les salons en Ile-de-France :

- ***Du 25 au 27 nov 2022, le salon européen de l'Education. Porte de Versailles,***
- ***Du 06 au 07 janv 2023, le salon postbac. Grande Hall de La Villette***
- ***De nov 2022 à juin 2023 : Salons de L'ETUDIANT et STUDYRAMA***

Mais aussi les forums et les sites Internet des établissements…

Centre d'Information et d'Orientation:

9, Rue Louis BLERIOT
94000 CRETEIL
01 49 56 06 94
cio.creteil@ac-creteil.fr

Du Lundi au Vendredi: 9h à 13h30 et 13h30 à 17h30
Et Jeudi de 13h30 à 19h00
Ouverture pendant les vacances scolaires
(sauf en décembre)

Psychologues Education Nationale : Madame Mathilde PAYET et Monsieur Ahcène LAMINE – CIO DE CRETEIL